

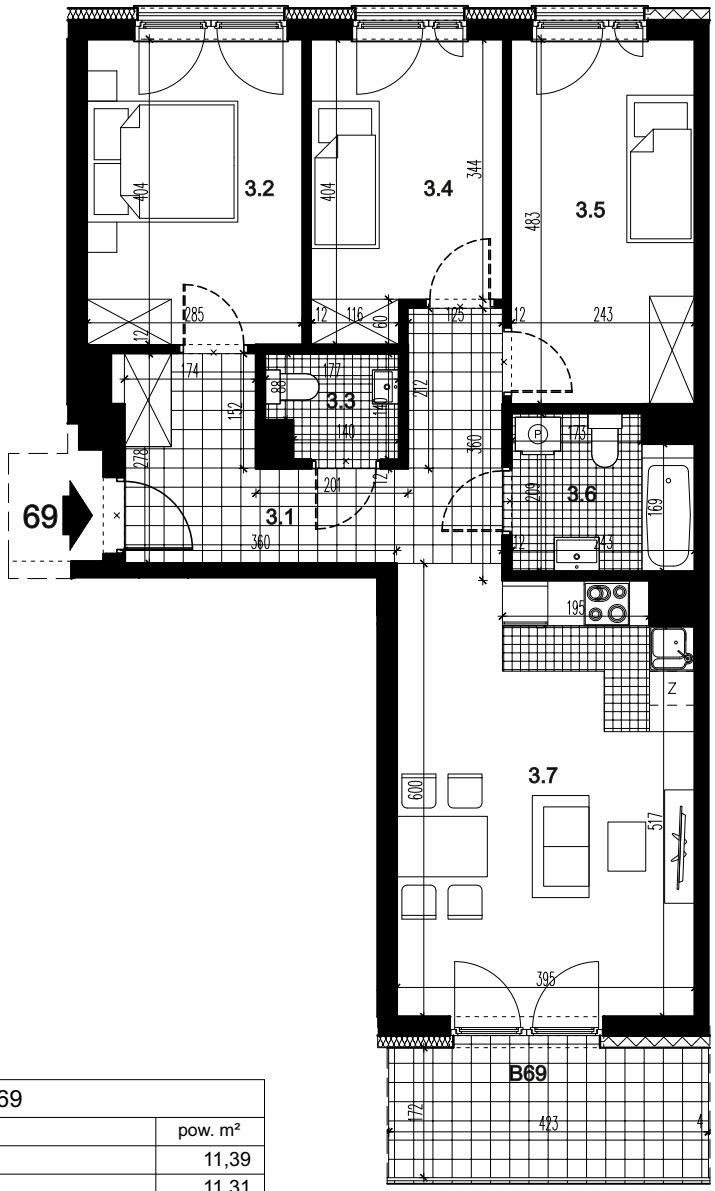

LOKAL MIESZKALNY 69		
nr	nazwa	pow. m²
3.1	PRZEDPOKÓJ	11,39
3.2	POKÓJ	11,31
3.3	WC	2,19
3.4	POKÓJ	9,20
3.5	POKÓJ	11,50
3.6	ŁAZIENKA	4,65
3.7	POKÓJ Z ANEKSEM KUCH.	22,46
	SUMA	72,70
B69	BALKON	7,28

BUDYNEK MIESZKALNY WIELORODZINNY C, SEGMENT C2 Z GARAŻEM PODZIEMNYM PRZY UL. CENTRALNEJ W KRAKOWIE

LOKAL MIESZKALNY 69, RZUT PIĘTRA III, SKALA 1:100

artdom